



Résumé : Le mois d'avril 2023 enregistre 3 décès tandis qu'en avril 2022, deux décès étaient à déplorer (avril 2021 : 2 décès également).

Les tranches d'âge des personnes décédées se situent dans les tranches d'une population jeune (14-17, 18-24 et 25-39). Compte tenu de la baisse du nombre d'accidents et de la hausse du nombre de tués, le taux de gravité pour 100 accidents est en forte hausse et très supérieur à la moyenne 2015-2019. Il est stable au niveau national.

Les tranches horaires du milieu et fin d'après midi restent toujours les plus concernées par les accidents qu'ils soient corporels ou corporels mortels et essentiellement les jours de milieu de semaine.

Un nombre d'accidents hors agglomération légèrement plus important, et principalement sur les voies secondaires départementales et les voies communales.

## Accidents – Tués – Blessés

YONNE	Avril 2023*		Ces 3 derniers mois**		Ces 12 derniers mois***	
	Nombre	variation	Nombre	variation	Nombre	Variation
Accidents	6	-57 %	32	-36 %	190	-10 %
Tués	3	-25 %	6	-14 %	34	+17 %
Blessés	5	-69 %	32	-45 %	230	-14 %

\*Avril 2023 par rapport à avril 2022

\*\* Cumul 3 mois de février 2023 à avril 2023 par rapport au cumul 3 mois de février 2022 à avril 2022

\*\*\* Cumul 12 mois de mai 2022 à avril 2023 par rapport au cumul 12 mois de mai 2021 à avril 2022

## Taux de gravité des accidents (Tc)

Tués pour 100 accidents

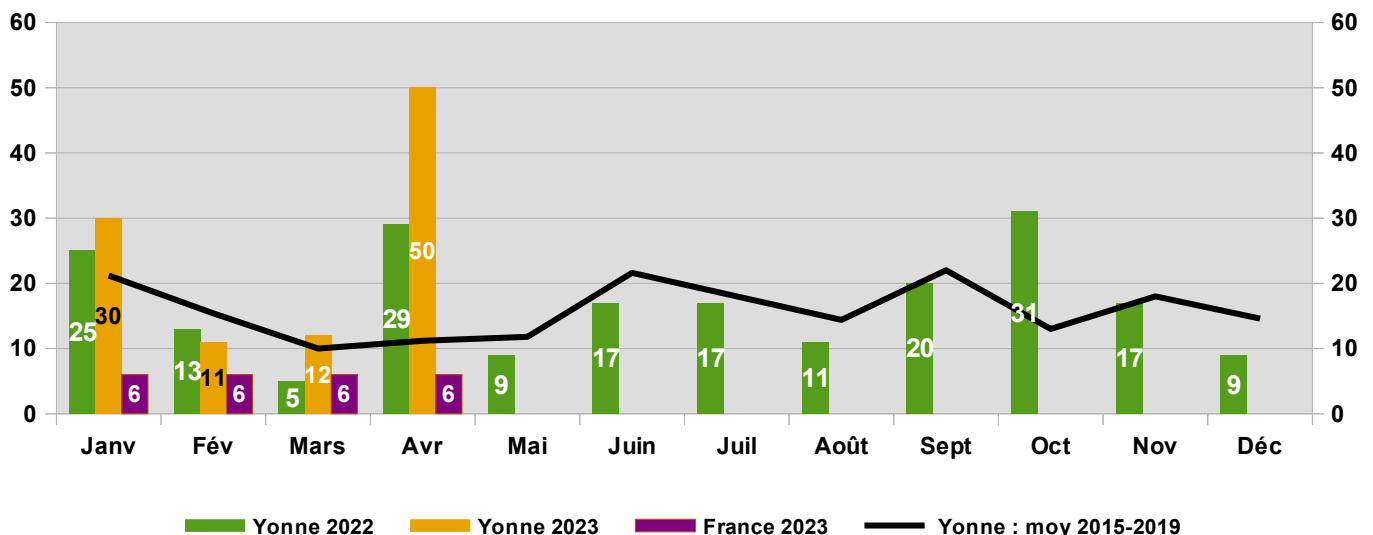



## Répartition temporelle des accidents – glissant sur 1 an

	lundi	mardi	mercredi	jeudi	vendredi	samedi	dimanche	
00-03 h	1	0	1	1	0	1	2	6
03-06 h	1	0	1	1	2	2	3	10
06-09h	3	1	6	3	3	2	1	19
09-12h	2	6	0	4	5	5	4	26
12-15 h	1	4	7	5	9	4	4	34
15-18 h	5	7	6	8	8	4	7	45
18-21 h	3	3	8	5	7	2	4	32
21-24 h	3	2	2	3	5	3	0	18
	19	23	31	30	39	23	25	190

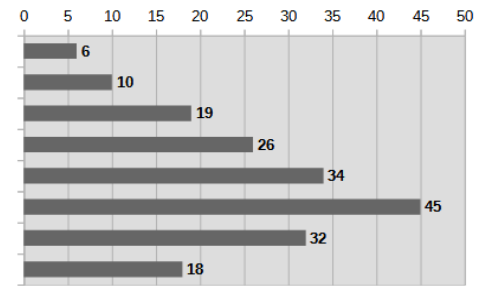

TRANCHES HORAIRES

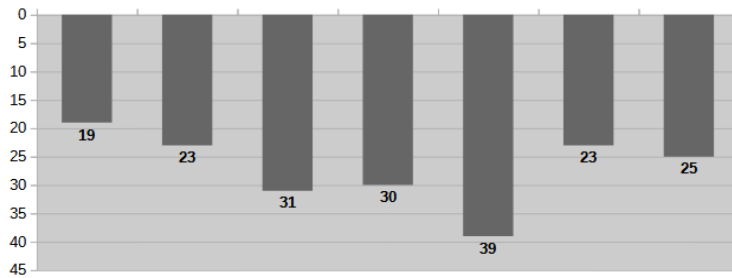

JOURS DE LA SEMAINE

### NOMBRE D'ACCIDENTS CORPORELS

GLISSANT – MAI 2022  
À AVRIL 2023

RÉPARTITION TEMPORELLE

	lundi	mardi	mercredi	jeudi	vendredi	samedi	dimanche	
00-03 h	0	0	0	0	0	0	1	1
03-06 h	0	0	1	0	1	0	0	2
06-09h	0	1	2	1	0	0	0	4
09-12h	1	0	0	0	0	1	1	3
12-15 h	0	0	1	2	2	0	0	5
15-18 h	1	1	0	3	1	1	1	8
18-21 h	1	0	0	1	1	1	0	4
21-24 h	0	0	1	1	3	1	0	6
	3	2	5	8	8	4	3	33

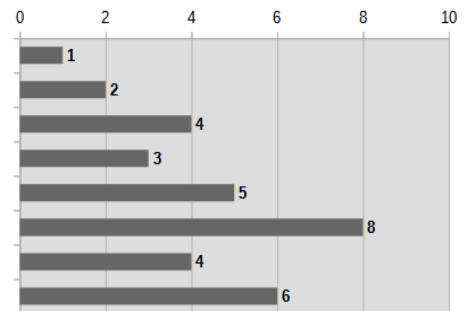

TRANCHES HORAIRES

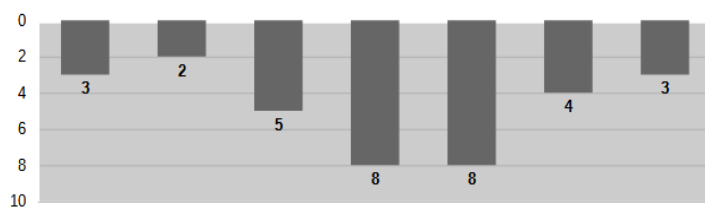

JOURS DE LA SEMAINE

### NOMBRE D'ACCIDENTS MORTELS

GLISSANT – MAI 2022  
À AVRIL 2023

RÉPARTITION TEMPORELLE

## Répartition spatiale des accidents corporels - mensuel

